Bauzeitenplan

LHA Ausführung

Pos	Vorgang	Dauer	Start	Ende
1	**Beginn Rohbauarbeiten**			
2	Montage Obendreherkran			
3	**Beginn Ausbauarbeiten**			
4	Zahlungen vor Projektbeginn	1at	Di, 01.08.23	Di, 01.08.23
5	Interimsgebäude Vinzenz Pallotti	34at	Di, 01.08.23	Mo, 18.09.23
6	**Allgemeine Baustelleneinrichtung**	522at	Di, 01.08.23	Do, 04.09.25
6.1	Mittelablaufplan Baustelleneinrichtung	522at	Di, 01.08.23	Do, 04.09.25
6.2	Vermessung	4at	Di, 01.08.23	Fr, 04.08.23
6.3	Bauzaun aufstellen	5at	Mo, 07.08.23	Fr, 11.08.23
6.4	Bauzauntünen und -tore aufstellen	3at	Mo, 14.08.23	Do, 17.08.23
6.5	Radabweiser aufbauen und Verkehrssicherung	5at	Do, 17.08.23	Mi, 23.08.23
6.6	Allgemeine BE (Container und Versorgungsanschlüsse)	5at	Fr, 18.08.23	Do, 24.08.23
6.7	Rückbau Baustelleneinrichtung	10at	Mo, 18.08.25	Fr, 29.08.25
7	**Mittelablaufplan Baunebenkosten**	603at	Di, 01.08.23	Mi, 31.12.25
8	**Abbrucharbeiten**	75at	Do, 17.08.23	Fr, 01.12.23
8.1	Mittelablauf Abbrucharbeiten	75at	Do, 17.08.23	Fr, 01.12.23
8.2	Abtrennungen zum Bestand	5at	Fr, 18.08.23	Do, 24.08.23
8.3	Baufeld freimachen	10at	Fr, 18.08.23	Do, 31.08.23
8.4	Versorgungsleitungen abtrennen	5at	Fr, 25.08.23	Do, 31.08.23
8.5	Gebäude entrümpeln	15at	Mo, 04.09.23	Fr, 22.09.23
8.6	Schadstoffsanierung	11at	Mo, 25.09.23	Di, 10.10.23
8.7	Gebäudeabbruch	27at	Mi, 11.10.23	Fr, 17.11.23
8.8	Baustelle räumen	5at	Mo, 20.11.23	Fr, 24.11.23
8.9	Kellerdecke Bestand abdichten	5at	Mo, 27.11.23	Fr, 01.12.23
9	**Bohrpfahlarbeiten**	105at	Fr, 27.10.23	Mi, 27.03.24
9.1	Mittelablauf Spezialtiefbau	105at	Fr, 27.10.23	Mi, 27.03.24
9.2	Abstimmung Pfahlstatik / Planung	9at	Fr, 27.10.23	Do, 09.11.23
9.3	Beibringung Prüfstatik	10at	Fr, 10.11.23	Do, 23.11.23
9.4	Verschluss Kellerabgang außen	10at	Mo, 20.11.23	Fr, 01.12.23
9.5	Erstellung Pfahlstatik inkl. Prüfung	10at	Fr, 24.11.23	Do, 07.12.23
9.6	Kellerabgang/Fenster abdichten	5at	Mo, 04.12.23	Fr, 08.12.23
9.7	BE = Voraushubsebene erstellen	5at	Mo, 11.12.23	Fr, 15.12.23
9.8	Bohrpfähle herstellen	28at	Mo, 08.01.24	Mi, 14.02.24
10	**Aufzug**	497at	Fr, 01.12.23	Fr, 28.11.25
11	Gelände roden und Bäume fällen	5at	Mo, 12.02.24	Fr, 16.02.24
12	**Elektroinstallationen**	463at	Di, 13.02.24	Fr, 19.12.25
13	Pflasterflächen ausbauen	10at	Mo, 19.02.24	Fr, 01.03.24
14	**Baumeisterarbeiten**	134at	Mo, 19.02.24	Mo, 02.09.24
14.1	Mittelablauf Baumeisterarbeiten	134at	Mo, 19.02.24	Mo, 02.09.24
15	Voraushub bis OK Unterfangungsebene	10at	Mo, 19.02.24	Fr, 01.03.24
16	Unterfangung Aufzugschacht und Schleuse(Noch)	10at	Mo, 19.02.24	Fr, 01.03.24
17	Unterfangung Bestandstechnikkeller entlang Neubau	10at	Mo, 26.02.24	Fr, 08.03.24
18	Hinterfüllung Arbeitsraum im UG Achse E und Achse 5	74at	Mo, 26.02.24	Fr, 14.06.24
19	Aushub Kopfbalken unter Bopla zwischen Pfählen	1at	Mi, 28.02.24	Mi, 28.02.24
20	Erdung verlegen	5at	Do, 29.02.24	Mi, 06.03.24
21	Aushub Aufzugsunterfahrt Achse 2-4	1at	Mo, 04.03.24	Mo, 04.03.24
22	Erdung verlegen	2at	Di, 05.03.24	Mi, 06.03.24
23	Erder Einbauen Aufzugsunterfahrt Achse 2-4	1at	Di, 05.03.24	Di, 05.03.24
24	Sauberkeitsschicht unter Kopfbalken	11at	Di, 05.03.24	Di, 19.03.24
25	Restaushub Baugrube, Vouten,Feinplanie	6at	Mi, 06.03.24	Mi, 13.03.24
26	Sauberkeitsschicht tagesaktuell der Planie nachlaufend	8at	Mi, 06.03.24	Fr, 15.03.24
27	Sk Aufzugsunterfahrt Achse 2-4	1at	Mi, 06.03.24	Mi, 06.03.24
28	Negativschalung u Beton Aufzugsunterfahrt Achse 2-4	2at	Mi, 06.03.24	Do, 07.03.24
29	Dämmung Aufzugsunterfahrt Achse 2-4	1at	Mo, 11.03.24	Mo, 11.03.24
30	Innenkanal verlegen und Pumpschacht einbauen	4at	Di, 12.03.24	Fr, 15.03.24
31	Bewehrung Aufzugsunterfahrt Achse 2-4	2at	Di, 12.03.24	Mi, 13.03.24
32	Betonage Bopla Aufzugsunterfahrt Achse 2-4	1at	Do, 14.03.24	Do, 14.03.24
33	Bewehrung Kopfbalken	7at	Do, 14.03.24	Fr, 22.03.24
34	Aufkantungen Unterfahrt bewehren schalen betonieren	2at	Fr, 15.03.24	Mo, 18.03.24
35	Sauberkeitsschicht ergänzen im Kanal- u Pumpschachtbereich	2at	Mo, 18.03.24	Di, 19.03.24
36	Dämmung unter der Bodenplatte verlegen	4at	Di, 19.03.24	Fr, 22.03.24
37	Schalung Kopfbalken	5at	Do, 21.03.24	Mi, 27.03.24
38	Bewehrung Bodenplatte ca 100 Tonnen!!!	13at	Mo, 25.03.24	Fr, 12.04.24
39	Beton Kopfbalken	3at	Mi, 27.03.24	Di, 02.04.24
40	Dämmung Kopfbalken	3at	Mi, 03.04.24	Fr, 05.04.24
41	Hinterfüllug Kopfbalken bis UK SK	2at	Mo, 08.04.24	Di, 09.04.24
42	Erdung verlegen	2at	Mi, 10.04.24	Do, 11.04.24
43	Abschalung Bodenplatte	4at	Do, 11.04.24	Di, 16.04.24
44	Sauberkeitsschicht einbauen	2at	Fr, 12.04.24	Mo, 15.04.24
45	Stahlbetonwände im UG herstellen Höhe 2,74 m 11x Aussenwan, 24x Innenwandabschnit	18at	Mo, 15.04.24	Fr, 10.05.24
46	Betonage Bodenplatte UG D = 50cm	2at	Di, 16.04.24	Mi, 17.04.24
47	Dämmung unter der Baudenplatte verlegen	13at	Di, 16.04.24	Fr, 03.05.24
48	Bewehrung Bodenplatte	4at	Do, 02.05.24	Di, 07.05.24
49	Decke über UG	27at	Mo, 06.05.24	Fr, 14.06.24
50	Abschalung Bodenplatte	1at	Mi, 08.05.24	Mi, 08.05.24
51	Betonage Bodenplatt EG, bis auf Achse 2 E-D wegen Aushub UG	1at	Mi, 08.05.24	Mi, 08.05.24
52	Festigkeitsentwicklung Decke für Hinterfüllung Arbeitsraum Achse 2 D-E	9kt	Sa, 15.06.24	So, 23.06.24
53	Stahlbetonwände im EG herstellen Höhe 3,80 m Decke über EG! Randunterzüge + Auskragung	35at	Mo, 17.06.24	Fr, 02.08.24
54	Hinterfüllung Arbeitsraum Achse 2 D-E zu Bopla EG ze Pfähle	2at	Mo, 24.06.24	Di, 25.06.24
55	Kopfbalken im Anschlussbereich Erdung Dämmung SK Negativbeton Bew. Ergänzen Achse 2/E-D und Beton	6at	Mi, 26.06.24	Mi, 03.07.24
56	Stahlbetonwände im EG herstellen Höhe 3,80 m	12at	Do, 04.07.24	Fr, 19.07.24
57	Stahlbetonwände im 1. OG Höhe 3,78 m	29at	Mo, 15.07.24	Fr, 23.08.24
58	Freigabe Sozialbank	1at	Mo, 29.07.24	Mo, 29.07.24
59	**Gerüstbauarbeiten**	295at	Mo, 29.07.24	Do, 02.10.25
59.1	Mittelablaufplan Gerüstbau	203at	Mo, 29.07.24	Mi, 21.05.25
59.2	Gerüst erstellen EG und 1.OG	5at	Mo, 19.08.24	Fr, 23.08.24
59.3	Gerüst aufstocken 2.OG	5at	Mo, 02.09.24	Fr, 06.09.24
59.4	Dachdeckerfanggerüst	5at	Mo, 09.09.24	Fr, 13.09.24
59.5	Gerüstvorhaltung	232at	Mo, 16.09.24	Fr, 22.08.25
59.6	Gerüstabbau	11at	Do, 18.09.25	Do, 02.10.25
60	Decke über 1.OG	33at	Mo, 05.08.24	Do, 19.09.24
61	**Äußerer Blitzschutz-AEB**	230at	Mo, 19.08.24	Di, 22.07.25
62	Stahlbetonwände im 2 OG Höhe 4,08 m bzw Schräg	39at	Mo, 26.08.24	Fr, 18.10.24
63	**PV-Anlage**	293at	Fr, 06.09.24	Mo, 10.11.25
64	Decke über 2.OG Dachdecke Schräg	38at	Mo, 23.09.24	Fr, 15.11.24
65	**Sanitär Rohinstallationen**	282at	Mo, 14.10.24	Fr, 28.11.25
65.1	Mittelablaufplan Sanitär	282at	Mo, 14.10.24	Fr, 28.11.25
65.2	Sanitär Cluster 1	19at	Di, 07.01.25	Fr, 31.01.25
65.3	Sanitär Cluster 2	20at	Mo, 03.02.25	Fr, 28.02.25
65.4	Sanitär Cluster 3	20at	Mo, 03.03.25	Fr, 28.03.25
65.5	Sanitär Cluster 4	18at	Mo, 31.03.25	Fr, 25.04.25
65.6	Montage Technikraum	20at	Mo, 28.04.25	Mo, 26.05.25
65.7	Fertigmeldaltation Sanitär	20at	Mo, 20.10.25	Fr, 14.11.25
65.8	IBN/Proben/Analysen	10at	Mo, 17.11.25	Fr, 28.11.25
66	**Heizung Rohinstallationen**	282at	Mo, 14.10.24	Fr, 28.11.25
66.1	Mittelablaufplan Heizung	282at	Mo, 14.10.24	Fr, 28.11.25
66.2	Heizung Cluster 1	19at	Di, 07.01.25	Fr, 31.01.25

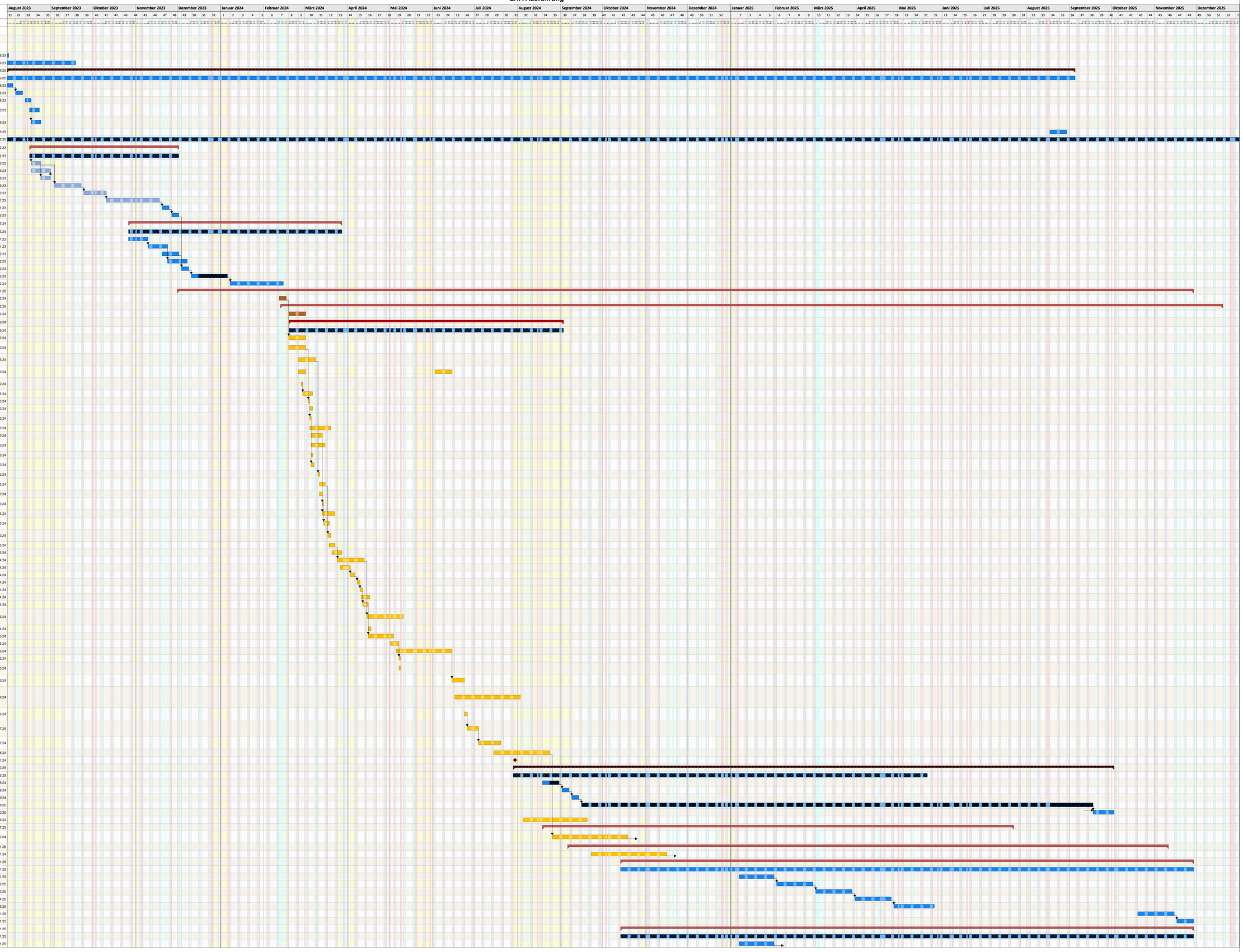

Bauzeitenplan

LHA Ausführung

Pos	Vorgang	Dauer	Start	Ende
66.3	Heizung Cluster 2	20at	Mo, 03.02.25	Fr, 28.02.25
66.4	Heizung Cluster 3	20at	Mo, 03.03.25	Fr, 28.03.25
66.5	Heizung Cluster 4	18at	Mo, 31.03.25	Fr, 25.04.25
66.6	FBH EG	8at	Mo, 28.04.25	Do, 08.05.25
66.7	IBN WP	1at	Mo, 26.05.25	Mo, 26.05.25
66.8	FBH OG1	8at	Di, 27.05.25	Fr, 06.06.25
66.9	Estrich belegereif heizen	10at	Mi, 18.06.25	Mi, 02.07.25
66.10	FBH OG 2	8at	Fr, 20.06.25	Di, 01.07.25
66.11	Montage Technikraum	20at	Mo, 14.07.25	Fr, 08.08.25
66.12	Estrich aufheizen	10at	Mi, 16.07.25	Di, 29.07.25
66.13	Fertiginstallation Heizung	19at	Mo, 29.09.25	Fr, 24.10.25
66.14	IBN/Proben/Analysen	25at	Mo, 27.10.25	Fr, 28.11.25
67	**Lüftung Rohinstallationen**	282at	Mo, 14.10.24	Fr, 28.11.25
67.1	Mittelablaufplan Lüftung	239at	Mo, 14.10.24	Mo, 29.09.25
67.2	Lüftung Cluster 1	19at	Di, 07.01.25	Fr, 31.01.25
67.3	Lüftung Cluster 2	20at	Mo, 03.02.25	Fr, 28.02.25
67.4	Lüftung Cluster 3	20at	Mo, 03.03.25	Fr, 28.03.25
67.5	Lüftung Cluster 4	18at	Mo, 31.03.25	Fr, 25.04.25
67.6	Montage RLT auf dem DAch	20at	Mo, 14.07.25	Fr, 08.08.25
67.7	Fertiginstallation Lüftung	19at	Mo, 29.09.25	Fr, 24.10.25
67.8	IBN/Proben/Analysen	25at	Mo, 27.10.25	Fr, 28.11.25
68	Aufzugüberfahrt und Attiken	8at	Mo, 21.10.24	Mi, 30.10.24
69	**Dachdecker**	110at	Mo, 18.11.24	Mo, 28.04.25
69.1	Mittelablaufplan Dachdecker	110at	Mo, 18.11.24	Mo, 28.04.25
70	M+W Planung mit Bestellung	19at	Mo, 21.10.24	Fr, 15.11.24
69.2	Dampfsperre (Notabdichtung)	10at	Mo, 18.11.24	Fr, 29.11.24
69.3	Oberlichter	2at	Mo, 02.12.24	Di, 03.12.24
69.4	Aufkantungen Haustechnik	8at	Mi, 04.12.24	Fr, 13.12.24
69.5	Grunddämmung	10at	Mo, 20.01.25	Fr, 31.01.25
69.6	Gefälledämmung	10at	Mo, 03.02.25	Fr, 14.02.25
69.7	Dachabdichtung	5at	Mo, 17.02.25	Fr, 21.02.25
69.8	Dichtigkeitsprobe	2at	Mo, 24.02.25	Di, 25.02.25
69.9	Sekuranten + Sicherungsseil	3at	Mi, 26.02.25	Fr, 28.02.25
69.10	Gründach, Plattenbelage und Kies Dach	39at	Mo, 03.03.25	Mo, 28.04.25
71	**Fassade**	98at	Mo, 18.11.24	Di, 08.04.25
71.1	Mittelablaufplan Fassade	71at	Mo, 18.11.24	Fr, 28.02.25
72	M+W Planung + Fertigung	72at	Mo, 28.10.24	Di, 11.02.25
71.2	Fenster und Fenstertüren EG	10at	Mi, 12.02.25	Di, 25.02.25
71.3	Fenster und Fenstertüren Anbau	4at	Mi, 26.02.25	Mo, 03.03.25
71.4	Fenster 1.OG	6at	Di, 04.03.25	Di, 11.03.25
71.5	Fenster 2.OG	20at	Mi, 12.03.25	Di, 08.04.25
73	**MSR Gebäudeautomation**	226at	Di, 07.01.25	Fr, 28.11.25
73.1	Werk- und Montageplanung	34at	Di, 07.01.25	Fr, 21.02.25
73.2	Markierung der Start- und Zielpunkt	10at	Mo, 24.02.25	Fr, 07.03.25
73.3	Kabelzug durch ELT-Firma (bauseits)	25at	Mo, 10.03.25	Fr, 11.04.25
73.4	Anklemmarbeiten Peripherie	8at	Mo, 14.04.25	Fr, 25.04.25
73.5	Fertigmontage Schaltschränke, Anklemmarbeiten etc.	41at	Mo, 04.08.25	Di, 30.09.25
73.6	Mithilfe IBN HLS	40at	Mo, 06.10.25	Fr, 28.11.25
74	**Bauheizung**	60at	Di, 07.01.25	Mo, 31.03.25
75	Screens	25at	Mi, 09.04.25	Fr, 16.05.25
76	Mittelablauf Screens	25at	Mi, 09.04.25	Fr, 16.05.25
75.1	Montage Screens	25at	Mi, 09.04.25	Fr, 16.05.25
77	**Blechfassade**	151at	Mo, 10.02.25	Mi, 17.09.25
77.1	Mittelablauf Blechfassade	109at	Mo, 10.02.25	Fr, 18.07.25
77.2	Montage Blechfassade	109at	Mi, 09.04.25	Mi, 17.09.25
78	**Spengler**	38at	Mo, 03.03.25	Fr, 25.04.25
78.1	Mittelablaufplan Spengler	38at	Mo, 03.03.25	Fr, 25.04.25
78.2	Verblechungen Hauptgebäude	20at	Mo, 03.03.25	Fr, 28.03.25
78.3	Verblechungen Zwischenbau	17at	Do, 20.03.25	Fr, 11.04.25
79	**Brandschutztüren**	20at	Mo, 03.03.25	Fr, 28.03.25
79.1	Mittelablaufplan Brandschutztüren	20at	Mo, 03.03.25	Fr, 28.03.25
79.2	Montage Brandschutztüren	20at	Mo, 03.03.25	Fr, 28.03.25
80	**Putz-und Stuckarbeiten**	73at	Di, 08.04.25	Fr, 25.07.25
80.1	Mittelablaufplan Verputzarbeiten	73at	Di, 08.04.25	Fr, 25.07.25
80.2	Keller Aufenthaltsräume	13at	Di, 08.04.25	Mo, 28.04.25
80.3	EG	15at	Di, 29.04.25	Di, 20.05.25
80.4	Zwischenbau	5at	Mi, 21.05.25	Di, 27.05.25
80.5	1. OG	15at	Mi, 28.05.25	Fr, 20.06.25
80.6	2.OG	15at	Mo, 23.06.25	Fr, 11.07.25
80.7	Treppenhäuser	10at	Mo, 14.07.25	Fr, 25.07.25
81	**Estricharbeiten**	86at	Do, 10.04.25	Mo, 18.08.25
81.1	Mittelablaufplan Estrich	86at	Do, 10.04.25	Mo, 18.08.25
81.2	Grunddämmung EG	10at	Do, 10.04.25	Fr, 25.04.25
81.3	Estrich EG	11at	Fr, 09.05.25	Fr, 23.05.25
81.4	Grunddämmung 1.OG	10at	Di, 13.05.25	Mo, 26.05.25
81.5	Grunddämmung 2.OG	10at	Mi, 04.06.25	Mi, 18.06.25
81.6	Estrich 1.OG	10at	Di, 10.06.25	Di, 24.06.25
81.7	BPL KG Schleifen	10at	Fr, 20.06.25	Do, 03.07.25
81.8	Estrich 2.OG	10at	Mi, 02.07.25	Di, 15.07.25
82	**Stahlbauarbeiten**	70at	Mo, 14.04.25	Mo, 28.07.25
82.1	Mittelablaufplan Stahlbau	70at	Mo, 14.04.25	Mo, 28.07.25
83	Vordach Unterkonstruktion	18at	Do, 22.05.25	Mi, 18.06.25
82.2	Verkleidung Vordach	27at	Fr, 20.06.25	Mo, 28.07.25
84	**Fliesen- und Plattenarbeiten**	75at	Di, 17.06.25	Mi, 01.10.25
84.1	Mittelablaufplan Fliesenarbeiten	75at	Di, 17.06.25	Mi, 01.10.25
84.2	Fliesenverlegung	75at	Di, 17.06.25	Mi, 01.10.25
85	**Schlosserarbeiten**	30at	Mo, 30.06.25	Fr, 08.08.25
85.1	Mittelablaufplan Schlosserarbeiten	30at	Mo, 30.06.25	Fr, 08.08.25
85.2	Montage Schlosserarbeiten	30at	Mo, 30.06.25	Fr, 08.08.25
86	**Tiefgarage Pflasterarbeiten**	20at	Mo, 30.06.25	Fr, 25.07.25
86.1	Mittelablaufplan Pflaster Tiefgarage	20at	Mo, 30.06.25	Fr, 25.07.25
86.2	Pflasterarbeiten Tiefgarage	20at	Mo, 30.06.25	Fr, 25.07.25
87	**Trockenbau**	107at	Mi, 02.07.25	Mo, 01.12.25
88	Mittelablaufplan Trockenbau	107at	Mi, 02.07.25	Mo, 01.12.25
89	Decken Keller	10at	Mi, 02.07.25	Di, 15.07.25
90	Wände Keller	15at	Mo, 14.07.25	Fr, 01.08.25
91	Wände EG	17at	Mi, 16.07.25	Do, 07.08.25
92	Decken EG	21at	Fr, 08.08.25	Mo, 08.09.25
93	Wände 1.OG	4at	Di, 09.09.25	Fr, 12.09.25
94	Decken 1.OG	19at	Mo, 15.09.25	Fr, 10.10.25
95	Wände 2.OG	20at	Mo, 13.10.25	Fr, 07.11.25
96	Decken 2.OG	16at	Mo, 10.11.25	Mo, 01.12.25
97	**Entwässerungskanalarbeiten**	48at	Mo, 28.07.25	Do, 02.10.25
98	**Hauswasseranschluss**	5at	Mo, 28.07.25	Fr, 01.08.25
99	**Tiefgaragentor**	5at	Mo, 28.07.25	Fr, 01.08.25
99.1	Mittelablaufplan Tiefgaragentor	5at	Mo, 28.07.25	Fr, 01.08.25
99.2	Montage TG-Tor	5at	Mo, 28.07.25	Fr, 01.08.25
100	**Kammerbrennofen**	5at	Mo, 28.07.25	Fr, 01.08.25
100.1	Mittelablauf Kammerbrennofen	5at	Mo, 28.07.25	Fr, 01.08.25
100.2	Lieferung Brennofen	5at	Mo, 28.07.25	Fr, 01.08.25
101	**Tiefgaragenampel**	5at	Di, 29.07.25	Mo, 04.08.25
101.1	Mittelablaufplan Tiefgaragenampel	5at	Di, 29.07.25	Mo, 04.08.25
101.2	Montage TG-Ampel	5at	Di, 29.07.25	Mo, 04.08.25
102	**Mobile Trennwand**	36at	Fr, 08.08.25	Mo, 29.09.25
102.1	Mittelablaufplan Mobile Trennwand	36at	Fr, 08.08.25	Mo, 29.09.25
102.2	Montage Mobile Trennwand	36at	Fr, 08.08.25	Mo, 29.09.25
103	**Malerarbeiten**	67at	Mi, 20.08.25	Fr, 21.11.25
103.1	Mittelablaufplan Malerarbeiten	67at	Mi, 20.08.25	Fr, 21.11.25
103.2	Malerarbeiten ausführen	67at	Mi, 20.08.25	Fr, 21.11.25
104	**Schulküchenbox Cafe Cool**	34at	Mo, 01.09.25	Fr, 17.10.25
104.1	Mittelablaufplan Küchenbox Bereitstellung	34at	Mo, 01.09.25	Fr, 17.10.25
104.2	Montage Küchenbox	34at	Mo, 01.09.25	Fr, 17.10.25
105	**Bodenbelagsarbeiten**	40at	Mo, 22.09.25	Mo, 17.11.25

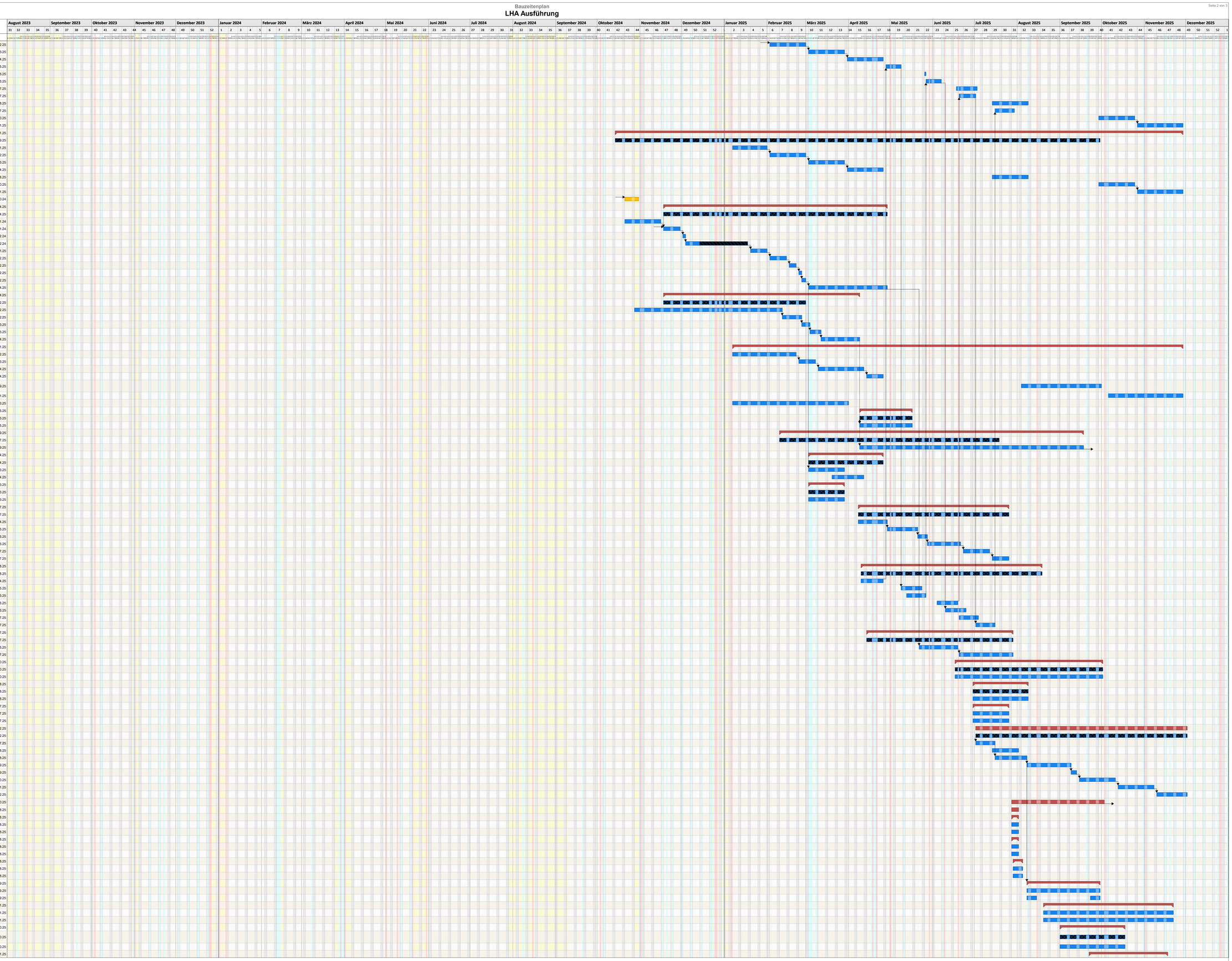

Bauzeitenplan
LHA Ausführung
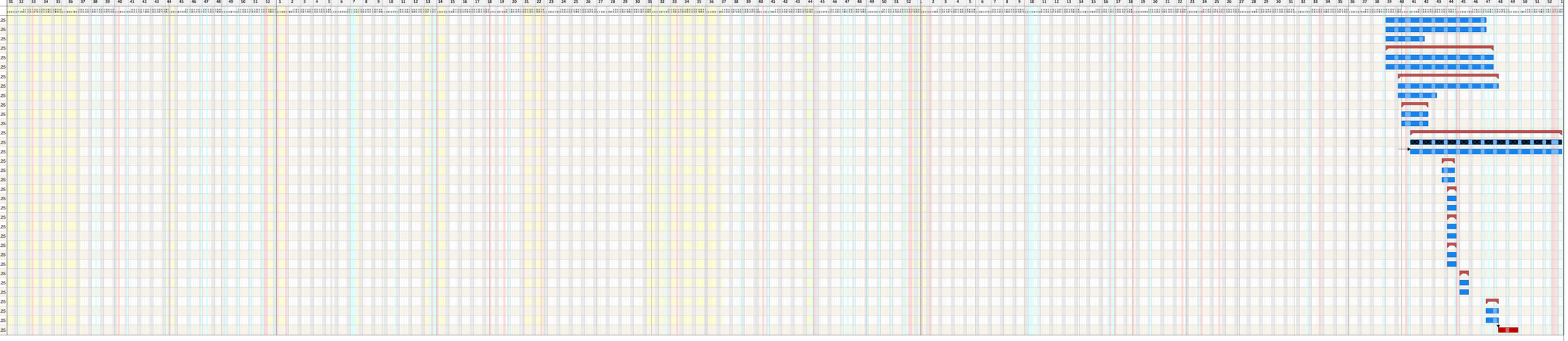
Pos	Vorgang	Dauer	Start	Ende
105.1	Mittelablaufplan Bodenbelagsarbeiten	40at	Mo, 22.09.25	Mo, 17.11.25
105.2	Parkett verlegen	40at	Mo, 22.09.25	Mo, 17.11.25
105.3	Schwingboden einbauen	15at	Mo, 22.09.25	Mo, 13.10.25
106	**Bauschreinerarbeiten**	44at	Mo, 22.09.25	Fr, 21.11.25
106.1	Mittelablaufplan Bauschreiner	44at	Mo, 22.09.25	Fr, 21.11.25
106.2	Ausführung Bauschreiner	44at	Mo, 22.09.25	Fr, 21.11.25
107	**Innentüren**	40at	Mo, 29.09.25	Mo, 24.11.25
107.1	Mittelablaufplan Innentüren	40at	Mo, 29.09.25	Mo, 24.11.25
107.2	Montage Innentüren	15at	Mo, 29.09.25	Mo, 20.10.25
108	**WC-Trennwände**	10at	Mi, 01.10.25	Mi, 15.10.25
108.1	Mittelablaufplan WC-Trennwände	10at	Mi, 01.10.25	Mi, 15.10.25
108.2	Montage WC-Trennwände	10at	Mi, 01.10.25	Mi, 15.10.25
109	**Außenanlagen**	60at	Mo, 06.10.25	Di, 30.12.25
109.1	Mittelablaufplan Außenanlagen	60at	Mo, 06.10.25	Di, 30.12.25
109.2	Montage Außenanlagen	60at	Mo, 06.10.25	Di, 30.12.25
110	**Feuerlöscher**	5at	Fr, 24.10.25	Do, 30.10.25
110.1	Mittelablaufplan Feuerlöscher	5at	Fr, 24.10.25	Do, 30.10.25
110.2	Montage Feuerlöscher	5at	Fr, 24.10.25	Do, 30.10.25
111	**Möblierung**	5at	Mo, 27.10.25	Fr, 31.10.25
111.1	Mittelablaufplan Möblierung	5at	Mo, 27.10.25	Fr, 31.10.25
111.2	Lieferung lose Möblierung	5at	Mo, 27.10.25	Fr, 31.10.25
112	**Evac Chairs**	5at	Mo, 27.10.25	Fr, 31.10.25
112.1	Mittelablaufplan Evac-Chairs	5at	Mo, 27.10.25	Fr, 31.10.25
112.2	Montage Evac-Chairs	5at	Mo, 27.10.25	Fr, 31.10.25
113	**Beschilderung**	5at	Mo, 27.10.25	Fr, 31.10.25
113.1	Mittelablaufplan Beschilderung	5at	Mo, 27.10.25	Fr, 31.10.25
113.2	Montage Beschilderung	5at	Mo, 27.10.25	Fr, 31.10.25
114	**Schließanlage**	5at	Mo, 03.11.25	Fr, 07.11.25
114.1	Mittelablaufplan Schließanlage	5at	Mo, 03.11.25	Fr, 07.11.25
114.2	Montage Schließanlage	5at	Mo, 03.11.25	Fr, 07.11.25
115	**Baureinigung**	5at	Di, 18.11.25	Mo, 24.11.25
115.1	Mittelablauf Baureinigung	5at	Di, 18.11.25	Mo, 24.11.25
115.2	Baureinigung	5at	Di, 18.11.25	Mo, 24.11.25
116	**Übergabe an Bauherrn**	9at	Di, 25.11.25	Fr, 05.12.25